บริษัท ตลาดทัวร์ จำกัด

TALADTOUR CO.,LTD.

License No. 11/11173

189/24 ซอยกรุงเทพกรีฑา7 แขวงหัวหมาก เขตบางกะปิ กรุงเทพมหานคร 10240

ตลาดทัวร์ ศูนย์รวมทัวร์ถูก | taladtour@hotmail.com | www.taladtour.co.th

สนใจจองทัวร์

02-184-6990

064-639-6426

สายการบิน	รหัสเที่ยวบิน	BKK >> ICN	รหัสเที่ยวบิน	ICN >> BKK
EASTAR JET	ZE 512	22.25 – 06.20	ZE 511	17.05 – 21.25

รายละเอียดโปรแกรม

วันที่	กำหนดการเดินทาง	มื้ออาหาร			โรงแรมที่พัก
		เช้า	เที่ยง	ค่ำ	
1	สนามบินนานาชาติสุวรรณภูมิ ZE 512 (22.25 – 06.20)			✈	
2	สนามบินนานาชาติอินชอน -ป้อมปราการแฮงจูซานซอง – สตรีทอาร์ต RM (คิม นัมจุน) BTS– YELO COFFEE - ฮุนได พรีเมี่ยม เอ้าท์เลท	✈	🍽 ทัคคาลบี้	🍽 คัมจาทัง	L'ART HOTEL หรือเทียบเท่า
3	ศูนย์เครื่องสำอาง – ย่านซองซูดอง – ถนนกำแพงหิน พระราชวังท็อกซู - ย่านฮงแด	🍽	🍽 คาลบี้	- FREE	L'ART HOTEL หรือเทียบเท่า
4	ศูนย์โสม- พิพิธภัณฑ์สาหร่าย -ซุปเปอร์มาเก็ต - สนามบินนานาชาติอินชอน – สนามบินนานาชาติสุวรรณภูมิ ZE 512 (17.05 – 21.25)	🍽	🍽 บูลโกกิ	✈	

ทางบริษัทฯ ขอสงวนสิทธิ์ในการเปลี่ยนแปลงรายการเดินทางตามความเหมาะสม เพื่อให้สอดคล้องกับสถานการณ์ภูมิอากาศและเวลา ทั้งนี้ทางบริษัทฯ คำนึงถึงความปลอดภัยของนักท่องเที่ยวส่วนใหญ่เป็นสำคัญ

1 สนามบินนานาชาติสุวรรณภูมิ

19.30 น. คณะเดินทางพร้อมกันที่จุดหมาย สนามบินสุวรรณภูมิ อาคารผู้โดยสารระหว่างประเทศ ชั้น 4 เคาน์เตอร์สายการบิน EASTAR JET โดยมีเจ้าหน้าที่จากบริษัทฯ คอยให้การต้อนรับ และอำนวยความสะดวกในเรื่องของเอกสาร ตลอดจนสัมภาระของทาน และพาท่านเช็คอินเคาน์เตอร์สายการบิน หลังจากเช็คอินและโหลดสัมภาระเรียบร้อยแล้ว นำท่านออกเดินทางสู่ประเทศเกาหลีใต้

2 สนามบินนานาชาติอินชอน -ป้อมปราการแฮงจูซานซอง - สตรีทอาร์ต RM (คิม นัมจุน) BTS – YELO COFFEE - ฮุนได พรีเมี่ยม เอ้าท์เลท

22.25 น. **ออกเดินทางสู่ กรุงโซล ประเทศเกาหลีใต้ โดยสายการบิน EASTARJET เที่ยวบินที่ ZE512**

06.20 น. **เดินทางถึง สนามบินอินชอน ผ่านพิธีการตรวจคนเข้าเมืองเป็นที่เรียบร้อยแล้ว (เวลาท้องถิ่นที่เกาหลีใต้ เร็วกว่าประเทศไทย 2 ชั่วโมง กรุณาปรับเวลาของท่านเพื่อความสะดวกในการนัดหมาย) หลังผ่านขั้นตอนการตรวจคนเข้าเมือง และตรวจรับสัมภาระเรียบร้อยแล้ว ยินดีต้อนรับทุกท่านสู่ สาธารณรัฐเกาหลีใต้** จากนั้นนำเดินทางสู่ **เมืองโกยาง** ซึ่งใหญ่เป็นอันดับสามของจังหวัดคย็องกีโด เป็นสถานที่ตั้งพวกช่องทีวีใหญ่ๆ ของเกาหลี อย่าง SBS MBC เมืองแห่งนวัตกรรมและศิลปะ ที่สำคัญของเกาหลีใต้ และแหล่งรวมร้านอาหาร คาเฟ่ และแหล่งช้อปปิ้งที่ทันสมัย

นำท่านชม **ป้อมปราการแฮงจูซานซอง** ตั้งอยู่ติดกับป้อมปราการแฮงจูซานซอง ใกล้กับแม่น้ำฮันกัง **เป็นจุดชมใบไม้เปลี่ยนสีที่สวยที่สุด เมื่อต้นแปะก๊วยและใบไม้ต่างพากันเปลี่ยนสีแดงส้มสวยงาม** และยังเป็นสถานที่ที่เต็มไปด้วยประวัติศาสตร์ มีบทบาทสำคัญในฐานะพยานการสู้รบระหว่างกองทัพโชซอนและญี่ปุ่นในช่วงสงครามอิมจิน (ค.ศ. 1592-1598) อุทยานแห่งนี้มีสถานที่สำคัญหลายแห่ง เช่น หอดูดาวแม่น้ำฮันกัง ซึ่งดัดแปลงมาจากป้อมทหาร จุดถ่ายรูปที่มีรั้วล้อมรอบ เนินเขาบารัมแกบี และสนามหญ้ากว้างใหญ่

จากนั้นนำท่านเช็คอิน **สตรีทอาร์ต RM (คิม นัมจุน) แห่งวง BTS** ซึ่งเป็นบ้านเกิดของเขา โดยภาพสตรีทอาร์ตขนาดยักษ์ ใหญ่ถึง 18x12 เมตร ตั้งอยู่ด้านหลัง ศูนย์ข้อมูลท่องเที่ยวโกยาง (GOYANG TOURIST INFORMATION CENTER) ให้ได้ถ่ายรูปกันแบบฟินๆ

กลางวัน **บริการอาหารกลางวัน ณ ภัตตาคาร ภัตตาคาร เมนู ทัคคาลบี้ เป็นอาหารขึ้นชื่อของเมืองชุนชอน ที่ใครมาแล้วถ้าไม่ทานเหมือนมาไม่ถึง เมนูเป็นเนื้อไก่ที่หั่นออกมาเป็นชิ้นพอคำ คลุกเคล้าด้วยเครื่องปรุง และหมักไว้จนได้ที่ นำมาผัดบนกระทะยักษ์ พร้อมด้วย Rice cake เสิร์ฟพร้อมด้วยน้ำซุปสาหร่ายเกาหลีร้อน ๆ (มียอกกุก)**

ห้ามพลาดกับชุดเช็คอินอีกจุด **YELO COFFEE** คาเฟ่ที่มีวิวต้นแปะก๊วยสุดอลัง! ไฮไลท์คือต้นแปะก๊วยที่อยู่ด้านข้างพร้อมใจกันเหลืองอร่าม สวยเหมือนปูด้วยพรมสีเหลืองเลย นั่งชมวิวใบไม้เปลี่ยนสี จิบกาแฟผ่านกระจกบานใหญ่วิวอลังหลักล้าน

นำท่านไปยัง **ฮุนได พรีเมี่ยม เอ้าท์เลท** แหล่งช๊อบปิ้งขนาดใหญ่มีทั้งหมด 3 ชั้น เต็มไปด้วยร้านแบรนด์แฟชั่นกว่า 230 ร้าน มีร้านสินค้าแบรนด์ต่างประเทศให้เลือกมากมาย อาทิเช่น GUCCI, COACH, GIORDANO, DKNY, CALVIN KLEIN เป็นต้น รวมถึงสินค้าแบรนด์ดังจากเกาหลีที่มีให้ท่านได้เลือกสรรกันอย่างละลานตา

นำท่านเข้าสู่ที่พักโรงแรม L'ART HOTEL หรือเทียบเท่า

3 ศูนย์เครื่องสำอาง – ย่านซองซูดอง – ถนนกำแพงหินพระราชวังถ็อกซู - ย่านฮงแด

เช้า **บริการอาหารเช้า ณ ห้องอาหารโรงแรม**

นำท่านเดินทางสู่ **ศูนย์เครื่องสำอาง** ที่ซึ่งทุกท่านจะสามารถเลือกซื้อเครื่องสำอางที่เหมาะกับผิวพรรณของแต่ละท่าน เพื่อการบำรุง รักษาหรือฟื้นฟูสภาพผิวให้กลับมาสดใสขึ้นอีกครั้ง จากส่วนผสมของธรรมชาติ หรือจากเวชสำอางที่ผลิตหรือรับรองโดยประเทศเกาหลี ที่คุณภาพดีในราคาย่อมเยา ไม่ว่าจะครีม เซรั่ม หรือผลิตภัณฑ์ทั้งผิวหน้าและผิวกายที่รับรองว่า หากลองใช้แล้วจะหน้าใสเหมือนหนุ่มสาวเกาหลีขึ้นมาบ้างแน่นอน จากนั้นนำท่านถึง **ย่านซองซูดอง** เป็นย่านใหม่สุดฮิต ที่คนท้องถิ่นนิยมมาเดินกันมาก เดิมย่านซองซูเคยเป็นแหล่งโรงงานเก่า และโกดังขายรองเท้า ก่อนคนรุ่นใหม่จะเริ่มเข้ามาเปลี่ยนตึกเก่าๆ โรงงานเก่าๆ ให้กลายเป็นคาเฟ่ และร้านอาหารเก๋ๆ รวมถึงมีสตรีทอาร์ต แกลเลอรี และงานศิลปะ โดยที่ทุกคนตั้งใจช่วยกันเก็บเอกลักษณ์เดิมๆ ของย่านเอาไว้ อย่างเช่น กำแพงอิฐสีแดง ป้ายเก่าๆ หรือโครงสร้างอาคารแนวลอฟต์ผสมอินดัสเทรียล ทำให้ย่านนี้เริ่มถูกเรียกว่า 'บรูกลินแห่งกรุงโซล' ขึ้นมา มีร้านแบรนด์ดังๆ ทั้งแบรนด์เกาหลี และต่างประเทศ TAMBURINS STAND OIL EMIS MARITH FRANOIS GIRBAUD ADIDAS NEW BLANCE ร้านน้ำหอมชื่อดัง TAMBURINS ร้านเครื่องสำอางชื่อดัง DASIQUE ชั้น 2 เป็นคาเฟ่อีกด้วย รวมทั้งร้านขนมปังเกลืออันโด่งดัง ห้ามพลาด คาเฟ่ดิออร์ DIOR SEONGSU POP UP STORE ตกแต่งด้วยเรือนกระจก แวววาว สวยทุกมุม นอกจากนั้นยังมีร้านเล็กๆ คาเฟ่ และร้านอาหาร อีกมากมาย

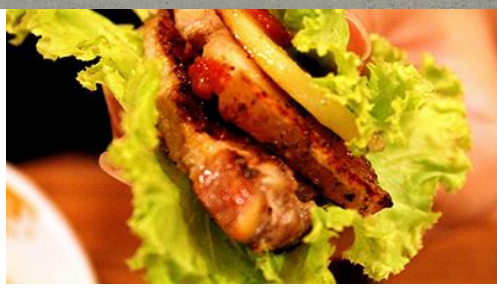

นำท่านเดินเล่น **ถนนสายโรแมนติคถ็อกซูกุง** เป็นที่รู้จักในชื่อ **ถนนกำแพงหินพระราชวังถ็อกซู** ถนนซึ่งมีความยาว 928 เมตร ตั้งอยู่นอกกำแพงหินรอบ พระราชวังถ็อกซู ถนนเส้นนี้ มีระยะทางยาว 900 เมตร โดยมีผนังหินของพระราชวังท็อกซูกุง(Deoksugung Palace) อยู่ตลอดเส้นทาง เป็นการก่อสร้างผนังหินดั้งเดิมของเกาหลีที่ผสมผสานเข้ากับวิถีชีวิตในปัจจุบันได้อย่างลงตัว ในระหว่างทางที่

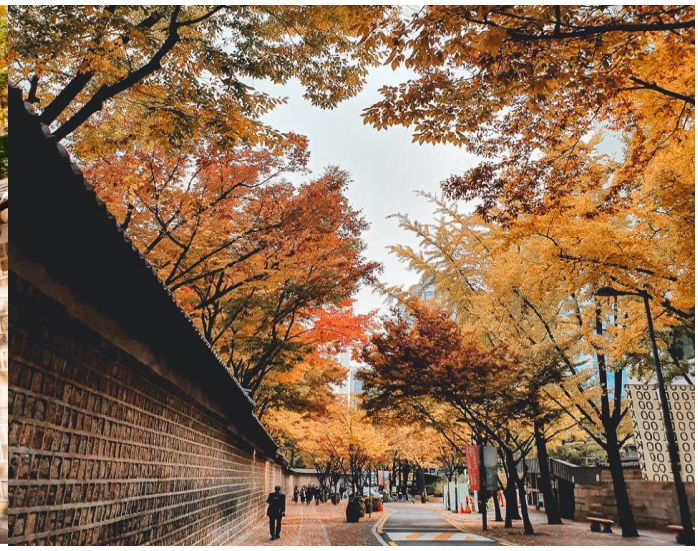

จากนั้นนำท่านเดินทางสู่ **ย่านฮงแด (HONGDAE)** เป็นแหล่งรวมวัยรุ่น แฟชั่น คาเฟ่ และสตรีท ฟู้ดสุดฮิตในโซล ประเทศเกาหลีใต้ ใกล้กับมหาวิทยาลัยฮงอิก โดดเด่นด้วยบรรยากาศการแสดงดนตรี/แดนซ์ริมถนน ตลาดเสื้อผ้าดีไซน์ทันสมัยราคาย่อมเยา ร้านอาหารมากมาย และเป็นย่านที่คึกคักตลอดทั้งกลางวันและกลางคืน

อิสระอาหารค่ำ เพื่อไม่เป็นการรบกวนเวลาช้อปปิ้งของท่าน

นำท่านเข้าสู่ที่พักโรงแรม L'ART HOTEL หรือเทียบเท่า

4 ศูนย์โสม- พิพิธภัณฑ์สาหร่าย -ซุปเปอร์มาเก็ต - สนามบินนานาชาติอินชอน – สนามบินนานาชาติสุวรรณภูมิ

เช้า **บริการอาหารเช้า ณ ห้องอาหารโรงแรม**

นำท่านเดินทางสู่**ศูนย์โสมรัฐบาลเกาหลี (GINSENG CENTRE)** ศูนย์โสมที่ได้รับการรับรองจากรัฐบาล โดยในบรรดาสมุนไพรทั้งหมดของเกาหลี โสมนั้นได้รับความนิยมมากที่สุด โดยคนเกาหลีเชื่อว่าโสมนั้นรักษาได้หลายอย่างและช่วยปรับสมดุลในร่างกาย ให้ท่านได้ชมการสาธิตการผลิตโสมรวมถึงเลือกซื้อโสมราคาประหยัดตามอัธยาศัย จากนั้นนำท่านเดินทางสู่ **พิพิธภัณฑ์สาหร่าย** ที่บอกเล่า และรวบรวมเรื่องต่าง ๆ เกี่ยวกับสาหร่าย อาหารชั้นยอดของเกาหลีใต้ ที่กลายเป็นส่วนหนึ่งของ วัฒนธรรมการประกอบอาหารของชนชาติเกาหลี.... "ข้าวห่อสาหร่าย" อาหารประจำชาติเมนูขึ้นชื่อ .... เมื่อไปถึงถิ่นกำเนิดของเมนู ขอเชิญชวนทุกท่าน**เรียนรู้การทำข้าวห่อสาหร่าย**ด้วยตัวเอง พร้อมกับใช้โอกาสนี้ ร่วมเป็นส่วนหนึ่งในวัฒนธรรมการแต่งกายชุดประจำชาติอันงดงามของแดนโสมขาว

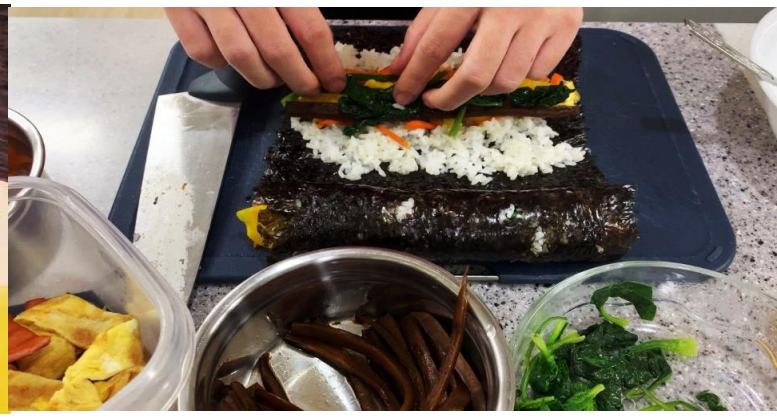

กลางวัน **บริการอาหารกลางวัน ณ ภัตตาคาร เมนู บุลโกกิ (BULGOGI) อาหารเกาหลีโบราณอีกหนึ่งเมนูขึ้นชื่อของอาหารเกาหลี ใช้วัตถุดิบหลักเป็นเนื้อหมูสไลด์หมักซอส เพื่อเพิ่มความนุ่มละมุนลิ้น และผัดบนกระทะร้อน ๆ เสิร์ฟพร้อมข้าวสวยร้อน และเครื่องเคียงต่าง ๆ**

นำท่านแวะซื้อของฝาก **ซุปเปอร์มาเก็ตละลายเงินวอน** มีขนมเกาหลีหลากหลายชนิดให้เลือกซื้อ ไม่ว่าจะเป็นมาม่าเผ็ดเกาหลี สาหร่าย นมกล้วย เยลลี่ยาคูลท์ ขนมธัญพืช บิสกิต เวเฟอร์เอ็กซ์ไฟว์ เรียลบ ราวนี่ และ เปเปโร่ เป็นต้น

17.05 น. **ออกเดินทางสู่ สนามบินนานาชาติสุวรรณภูมิ โดยสายการบิน EASTARJET เที่ยวบินที่ ZE511**

21.25 น. **เดินทางถึง กรุงเทพฯ โดยสวัสดิภาพ พร้อมความประทับใจมิรู้ลืม**

LUCKY QUEEN HOLIDAY

**** หมายเหตุ **รูปภาพประกอบในรายการนี้มีวัตถุประสงค์เพื่อประกอบการอธิบายถึงสถานที่ และรายการเมนูอาหารเท่านั้น**

อัตราค่าบริการ			
กำหนดการเดินทาง	**ราคา**	**พักเดียว เพิ่ม**	**จำนวนผู้เดินทาง**
27 - 30 ต.ค. 69	**12,900.-**	**4,000.**	**20**
12 – 15 พ.ย. 69	**12,900.-**	**4,000.**	**20**
19 - 22 พ.ย. 69	**12,900.-**	**4,000.**	**20**
26 - 29 พ.ย. 69	**12,900.-**	**4,000.**	**20**

อัตราค่าบริการนี้รวม

- ค่าตั๋วเครื่องบินไป-กลับ ตามเส้นทางที่ระบุ ไป-กลับพร้อมคณะ
- ค่าอาหารทุกมื้อ ตามที่ระบุในรายการ
- ค่าเข้าชมสถานที่ต่างๆ ตามรายการ
- ค่าที่พักตามระบุในรายการ พักห้องละ 2-3 ท่าน ตามโรงแรมที่ระบุ หรือเทียบเท่า
- ค่ารถรับ-ส่ง และนำเที่ยวตามรายการ
- ค่าน้ำหนักกระเป๋าเป็นไปตามที่สายการบินกำหนด
- ค่าประกันอุบัติเหตุระหว่างเดินทาง วงเงินท่านละ 1,000,000 บาท
- ค่าภาษีสนามบิน ทุกแห่งที่มี

อัตราค่าบริการนี้ไม่รวม

- ×ภาษีมูลค่าเพิ่ม 7% และภาษีหัก ณ ที่จ่าย 3% กรณีต้องการออกใบเสร็จรับเงินในนามบริษัท
- ×ค่าใช้จ่ายส่วนตัวของผู้เดินทาง อาทิ ค่าทำหนังสือเดินทาง ค่าโทรศัพท์ ค่าอาหาร เครื่องดื่ม ค่าซักรีด ค่ามินิบาร์ในห้องและค่าพาหนะต่างๆ ที่ไม่ได้ระบุในรายการ
- ค่าทิปพนักงานขับรถ ค่าไกด์ท้องถิ่น ตามธรรมเนียม 1,700 บาท ต่อ ทริป ต่อ ลูกค้า ผู้เดินทาง 1 ท่าน
- × ค่าลงทะเบียน K ETA 690บาท
- × ค่าวีซ่า กรณีเป็นชาวต่างชาติ เก็บค่าใช้จ่ายเพิ่ม 5,000บาท สำหรับพาสปอร์ตต่างชาติ
- × ค่าเดินทางภายในประเทศไทย อยู่นอกเหนือความรับผิดชอบของบริษัทฯ ไม่สามารถนำมาเรียกร้องคืนได้ทุกกรณี
- × ค่าใช้จ่ายอันเกิดจากความล่าช้าของสายการบิน เรือ อุบัติเหตุ การประท้วง จราจล การนัดหยุดงาน การถูกปฏิเสธไม่ให้ออกและเข้าเมืองจากเจ้าหน้าที่ตรวจคนเข้าเมืองและเจ้าหน้าที่กรมแรงงานทั้งที่เมืองไทยและต่างประเทศ ซึ่งอยู่นอกเหนือความควบคุมของบริษัทฯ

หมายเหตุ(กรุณาอ่านรายละเอียดด้วยค่ะ)

การท่องเที่ยวประเทศเกาหลีนั้นจะต้องมีการเข้าชมสินค้าของทางรัฐบาลเพื่อเป็นการส่งเสริมการท่องเที่ยวดังกล่าว ***ซึ่งจะใช้เวลาประมาณ 30 นาที - 50 นาทีซึ่งไม่มีการบังคับให้ท่านซื้อ ซื้อหรือไม่ขึ้นอยู่กับความพอใจของลูกค้าเป็นหลักไม่มีการบังคับใดใดทั้งสิ้นหากท่านใดไม่เข้าร้านดังกล่าวจะต้องจ่ายค่าทัวร์เพิ่มทางบริษัทฯจะขอถือว่าท่านรับทราบและยอมรับเงื่อนไขดังกล่าวแล้ว*รายการทัวร์ โรงแรมและตารางการบินดังกล่าวข้างต้นอาจมีการเปลี่ยนแปลงหรือสลับสับเปลี่ยนได้ตามความเหมาะสม *ในกรณีไม่ลงร้านรัฐบาลต้องจ่ายเพิ่มท่านละ 3,000 บาท ต่อท่าน ต่อศูนย์รัฐบาล ต่อวัน***

เงื่อนไขการสำรองและการยกเลิก

- ✓ สำรองที่นั่งพร้อมชำระเงินมัดจำ 10,000 บาท ภายใน 1 วัน หลังจากการจอง
- ✓ ชำระส่วนที่เหลือทั้งหมด ก่อนเดินทาง 30 วัน
- ✓ กรณีสำรองที่นั่งน้อยกว่า 30 วัน ชำระเต็มจำนวน

เงื่อนไขการยกเลิก

- แจ้งยกเลิก 50 วันก่อนเดินทางขึ้นไป **คืนค่าทัวร์ทั้งหมด โดยหัก ค่าใช้จ่ายที่เดินขึ้นจริงทุกรณี**
- แจ้งยกเลิก 30-49 วัน ก่อนการเดินทางขึ้นไป **หักค่าใช้จ่าย 50 % ของค่าทัวร์โดยหัก ค่าใช้จ่ายที่เกิดขึ้นจริงทุกกรณี**
- แจ้งกยเลิก 0-29 วัน ก่อนการเดินทาง **หักค่าใช้จ่าย 100 % ของค่าทัวร์**

เงื่อนไข ข้อกำหนดที่ท่านควรทราบ “ก่อนเที่ยวเกาหลี”

- ❖ เกี่ยวกับที่นั่งบนเครื่องบิน เนื่องจากบัตรโดยสารเป็นแบบหมู่คณะ (ราคาพิเศษ) สายการบินจึงขอสงวนสิทธิในการเลือกที่นั่งบนเครื่องบินทุกกรณี
- ❖ กรณีเป็นมุสลิมหรือนับถือศาสนาอิสลาม หรือทานเจ ทานมังสวิรัต หรือแพ้อาหารบางประเภท โปรดระบุมาให้ชัดเจนในขั้นตอนการจอง กรณีที่ท่านแจ้งก่อนการเดินทางกระทันหันอาจมีค่าใช้จ่ายเพิ่มเพื่อชำระกับเมนูใหม่ที่ต้องการ เพราะเมนูเดิมขอคณะไม่สามารถยกเลิกได้
- ❖ บางสายการบินอาจมีเงื่อนไขเกี่ยวกับการให้บริการอาหารบนเครื่องบินแตกต่างกัน ขอให้ท่านทำความเข้าใจถึงวัฒนธรรมประจำชาติของแต่ละสายการบินที่กำลังให้บริการท่านอยู่
- ❖ สายการบินอาจมีการงดเสิร์ฟอาหารและเครื่องดื่มหรือเปลี่ยนแปลงรูปแบบอาหารซึ่งขึ้นอยู่กับสายการบินเป็นผู้กำหนด ทางบ.ไม่สามารถควบคุมได้
- ❖ เรื่องห้องพัก รบกวนแจ้งให้ชัดเจนว่าท่านต้องการพักแบบใด ในทัวร์จะมีแบบ :
  - ○ พัก 2 ท่าน (ห้อง TWIN หรือ DOUBLE)
  - ○ พัก 3 ท่าน (ห้อง TRIPLE)
  - ○ พัก 1 ท่าน **(ห้อง SINGLE ***จะเสียค่าใช้จ่ายเพิ่ม***)**
- ❖ เรื่องอาหารแต่ละเส้นทางจะมีเมนูที่แตกต่างกันออกไป แต่ละเมืองจะมีเมนูเด่นต่างกัน รสชาติต่างกัน วิธีการทำต่างกัน วัตถุดิบต่างกัน รบกวนท่านโปรดทำความเข้าใจ หากท่านไม่ทานหรือแพ้อาหารรบวนกระบุให้ชัดเจนในขั้นตอนการจอง
- ❖ โปรแกรมอาจมีเการเปลี่ยนแปลงได้ ขึ้นอยู่กับสถานการณ์หน้างาน เช่น การจราจรที่ติดขัด , สภาพอากาศ , การเมือง , ภัยพิบัติทางธรรมชาติ หรือเหตุการณ์อื่น ๆ ที่เราไม่สามารถควบคุมได้ ทางบริษัทฯขอสงวนสิทธิ์ในการเปลี่ยนแปลงโปรแกรมโดยไม่ต้องแจ้งให้ทราบล่วงหน้า แต่จะคำนึงถึงประโยชน์ของลูกค้าเป็นสำคัญ
- ❖ กรณีเจ็บป่วยไม่สามารถเดินทางได้ต้องมีใบรับรองแพทย์จากทางโรงพยาบาล บริษัทฯจะทำการเลื่อนการเดินทางให้ท่านหรือยกเลิกให้ท่านตามเงื่อนไข แต่ทั้งนี้ท่านต้องยอมเสียค่าใช้จ่ายที่เกิดขึ้นจริง

- กรณีที่ท่านต้องออกตั๋วบินภายในประเทศ ***รบกวนแจ้งทางทีมงานก่อนเพื่อขอไฟล์ท์บินคอรเฟิร์มก่อนออกตั๋วทุกครั้ง *** หากท่านมิได้แจ้งให้ทราบทางเราจะไม่รับผิดชอบในทุกกรณี
- รบกวนอ่านและศึกษารายละอียดทั้งหมดก่อนทำการจอง เพื่อความถูกต้องและประโยชน์ของตัวท่านเอง หากท่านได้ทำการจองและชำระมัดจำแล้วถือว่าท่านได้ยอมรับเงื่อนไขทั้งหมด

การผ่านด่านตรวจคนเข้าเมือง

- หากผู้เดินทางไม่ผ่านการตรวจคนเข้าเมือง ทั้งขาออกจากไทย และขาเข้าเกาหลี ไม่สามารถ Refund เงินคืนได้ทุกกรณี
- เพื่อเป็นการคัดกรองตามคำขอความร่วมมือจากแลนด์เกาหลี ที่ถูกตักเตือนจากกองตรวจคนเข้าเมืองเกาหลีใต้เรื่องผู้แอบแฝงมาเป็นนักท่องเที่ยว แต่ได้หลบหนีไปด้วยจุดประสงค์อื่น เช่นไปทำงาน แรงงานผิดกฎหมาย จึงจะมีการสุ่มตรวจ หากทราบในภายหลังว่าไม่ใช่นักท่องเที่ยว ทางแลนด์จะเก็บเงินจากท่านทันที เป็นจำนวนเงิน 400,000 วอน
- หากผู้เดินทางไม่ผ่านด่านตรวจคนเข้าเมืองทั้งไทย และเกาหลี ผู้เดินทางจะต้องรับผิดชอบต่อค่าใช้จ่ายที่เกิดขึ้นจริง ทั้งในส่วนค่าตั๋วเครื่องบินที่ถูกส่งกลับไทยก่อนกำหนด ทั้งในส่วนค่าใช้จ่ายส่วนตัว อาหารการกิน และค่าใช้จ่ายในส่วนอื่นๆ ค่าใช้จ่ายที่เกิดขึ้นนั้น ผู้เดินทางไม่สามารถเรียกร้องคืนได้ทุกกรณี
- หากผู้เดินทางไม่ผ่านการตรวจคนเข้าเมืองเกาหลีใต้ บริษัทไม่มีอำนาจใดๆ หรือส่วนเกี่ยวข้องใดๆ ผู้เดินทางต้องจัดการเอกสารส่วนตัวเองและค่าใช้จ่ายต่างๆที่เกิดขึ้นเองทั้งหมด